

APPARTEMENT N°04 T3 - RdC

SURFACES HABITABLES

Entrée / Dég	8,44 m ²
Séjour	18,72 m ²
Cuisine	5,00 m ²
Chambre 1	11,02 m ²
Chambre 2	11,18 m ²
Salle d'eau	4,66 m ²
WC	1,99 m ²
Circulation	3,46 m ²
Cellier	2,35 m ²

TOTAL HABITABLE : 66,82 m²

Jardin : 42,86 m²
Caveau : 4,27 m²

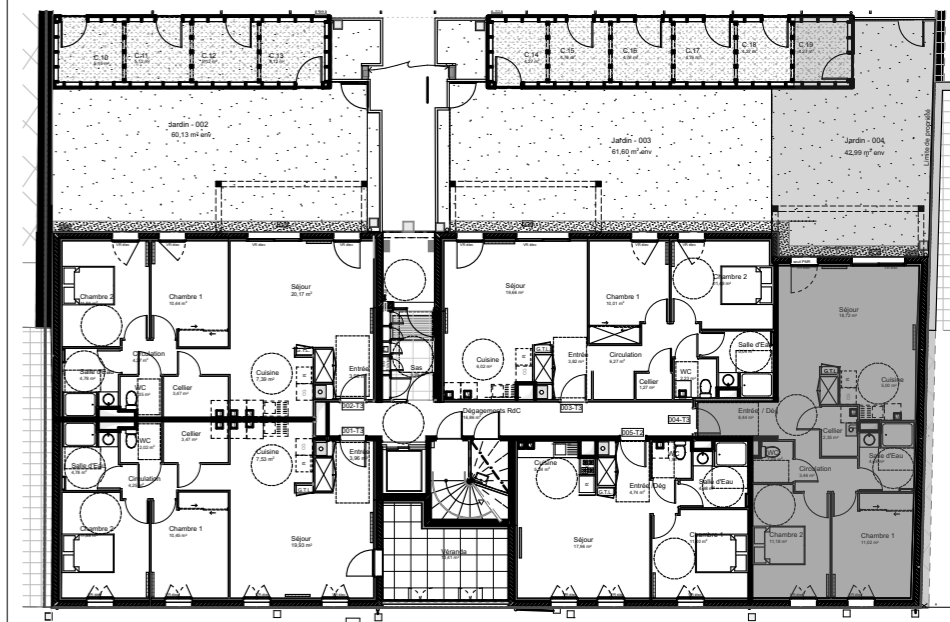
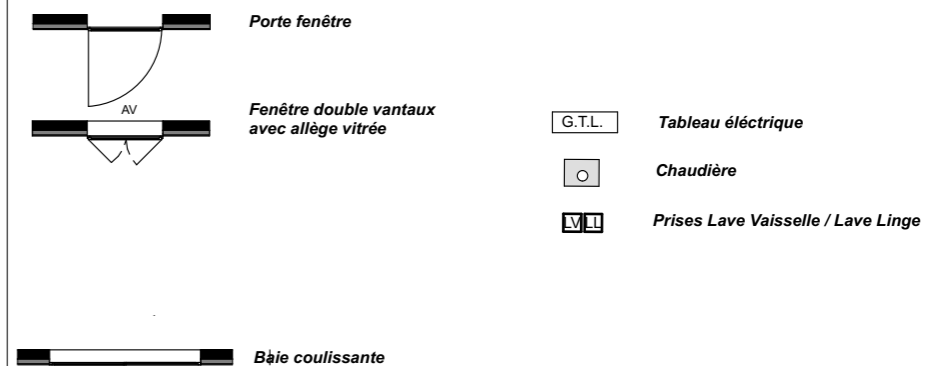

Ces plans sont la propriété intellectuelle de la SARL ATELIER D'ARCHITECTURE JORIS DUCASTAING. L'architecte se réserve la possibilité d'apporter toutes modifications qui seraient dues à des impératifs d'ordre technique, administratif ou normatif. Les poutres, poteaux, soffites et faux-plafonds ne sont pas systématiquement représentés sur ces plans.

Maître d'ouvrage
S.C.C.V. TERRAMEDIA
1 place de la Liberté
65000 TARBES



Opération
**CONSTRUCTION D'UN IMMEUBLE DE 19 LOGEMENTS
COLLECTIFS ET DE 9 PAVILLONS**
40 bis Avenue Bertrand Barère 65000 TARBES

APPARTEMENT N°04 T3 - RdC

Date
19/05/2023

Echelle
1:100

Page

A-04

